

Lot n° : **L205**

Section : 128 ZA

N° : -

DEPARTEMENT DE LA VENDEE

VILLE DE LUCON

Rue du Président De Gaulle

Lotissement à usage principal d'habitation "Les Jardins d'Alizée"

autorisé par arrêté N°PA 085 128 21 F 0007 du 21 mars 2022

Superficie provisoire : 327m²

(Superficie provisoire en attente du bornage périmétrique)

Superficie de plancher maximale : 200 m²

Maître d'Ouvrage



EUROPEAN HOMES 230
10 Place Vendôme - 75001 PARIS

Architecte

AGENCE D'ARCHITECTURE
IP3
1 Quai Magellan
44000 - NANTES

1 Quai Magellan
44000 NANTES



DES EXPERTS POUR DES CONSEILS SUR MESURE

www.geouest.fr

26 rue J.Y. Cousteau - BP 50352
85009 LA ROCHE-SUR-YON CEDEX
Tél. 02 51 37 27 30 - contact@geouest.fr

DOSSIER L21008
Référence AUTOCAD L21008-ind.DWG

DATE 15/06/2022
DATE DE MODIFICATION -

ECHELLE 1/250

0 5m 10m 20m

www.geouest.fr

PLAN DE VENTE PROVISOIRE

PLAN DE SITUATION

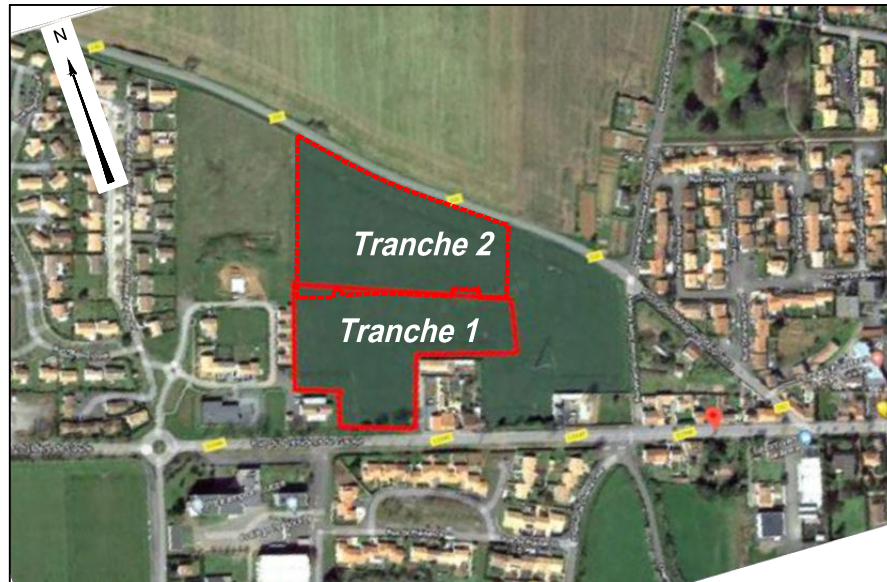

PLAN D'ENSEMBLE

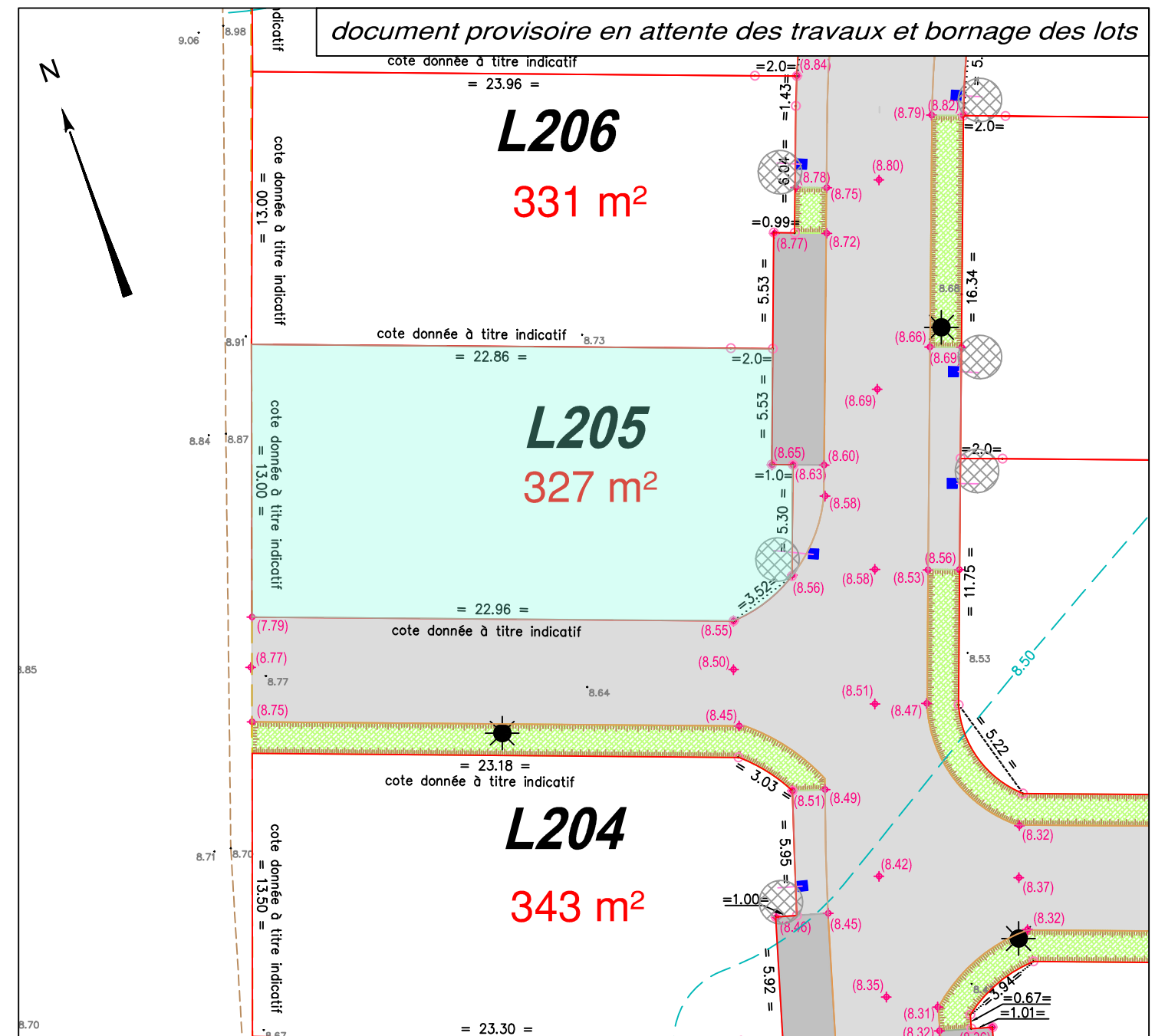
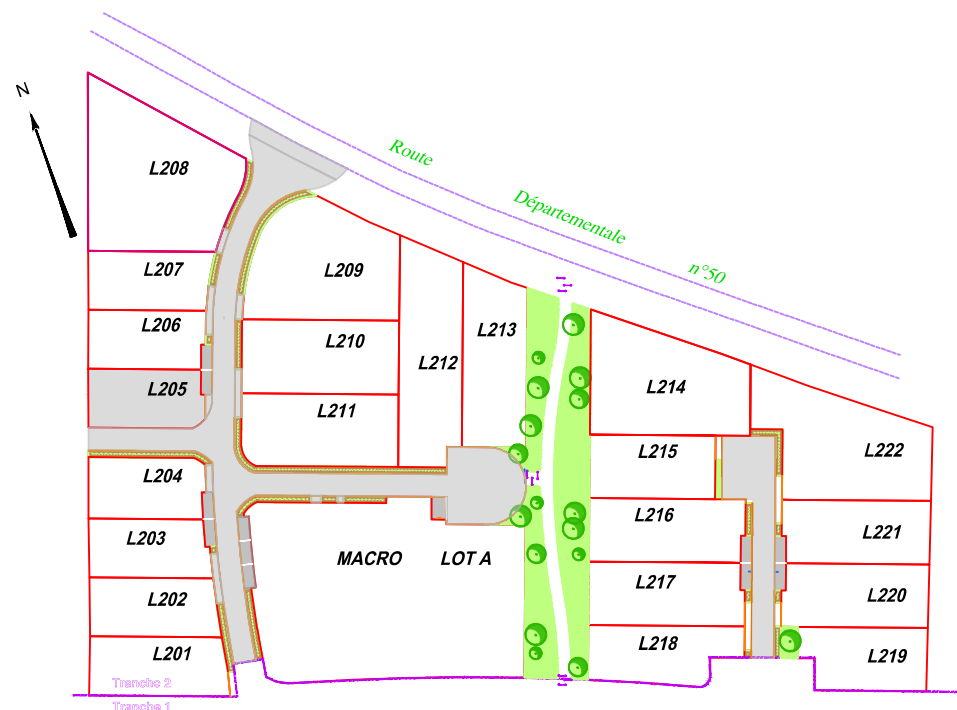

LEGENDE

- Lots créés (règles de constructibilité définies par le règlement de la Zone 1AUB1 du PLU)
- Plantations - espaces verts communs
- Stationnement
- Voirie
- Cheminement piéton
- Noues

L'implantation des futures constructions sera réalisée par le géomètre GÉOUEST et à la charge de l'acquéreur

Ouvrages hors sol : (emplacement et cote à titre indicatif)

- 00.00 - cote terrain naturel (nivellement effectué avant travaux de viabilité)
- (0.00) - cote projet voirie indicative (à vérifier après travaux de finition)
- - regard tabouret EU
- T : TN - cote tampon du regard EU
- rEU : 7.27 - cote radier du branchement EU } cotes projet (à vérifier sur place)
- ☀ - candélabre
- ⊗ - emplacement indicatif du coffret électrique/du regard téléphone et du citerneau AEP
- ↗ - signe d'appartenance de mur
- - borne OGE
- 0.00 - courbe de niveau du terrain naturel

Nota : les eaux pluviales de parcelles seront traitées à la parcelle



Ouvrages hors sols :

Position non contractuelle n'engageant pas la responsabilité du concepteur.
Des modifications pouvant intervenir à l'exécution des travaux, avant tout projet de construction, les acquéreurs devront impérativement vérifier le positionnement définitif des ouvrages (AEP, EU/EP, Électrique, GAZ, Téléphone, candélabres).

