

PLAN DE DIVISION

Commune de GRUES

11 Rue des Davants - Cadastre section A n° 609

Propriété de M. et Mme DARCOURT Franck et Lucie



SEIARL THOUZEAU LEGAL
THOUZEAU Vincent, Géomètre-Expert
120, Rue Richard Coeur de Lion
85440 TALMONT SAINT HILAIRE
Tél : 02 51 90 62 71
Email : talmon@geometre.com

Date : 07 juin 2023
Modif. :
Mise à jour : 27 Septembre 2023

Planimétrie : RGF 93 - CC47
Nivellement : NGF (TERIA)

ECHELLE : 1/250

Référence : T23067

LEGENDE

- : Mur et signe d'apparence
- : Bâti
- : Bâti léger
- : Clôture
- : Bord de chaussée sans bordure
- : Bordure franchissable AC1
- : Bord de culture
- : Limite de division
- : Application PPRL
- : Haie
- : Autre feuillus
- : Talus
- : Fossé
- : Regard EU - tracé figuratif
- : Bouche à dé
- : Coffret électrique
- : Lampadaire
- : Borne O.G.E. nouvelle
- : Repère géométrique
- : Code altimétrique
- : Code planimétrique
- : Désignation cadastrale
- : Application cadastrale non définie
- : Contradictoirement - Tracé figuratif

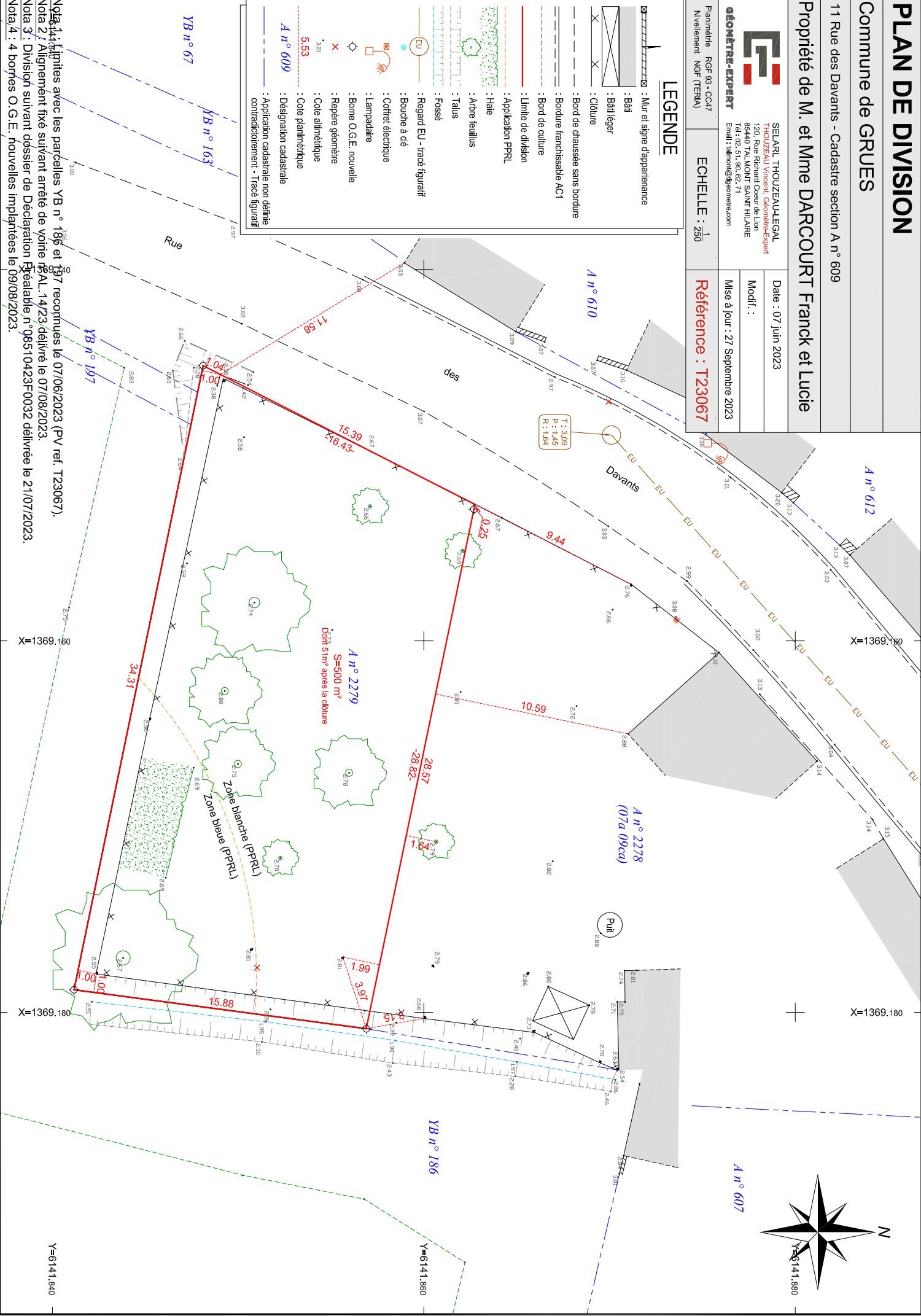

Nota 1 : Limites avec les parcelles YB n° 186 et 197 reconnues le 07/06/2023 (PV ref. T23067).
Nota 2 : Alignement fixé suivant arrêté de voirie n° AL. 14/23, délivré le 07/08/2023.
Nota 3 : Division suivant dossier de Déclaration Réétablie n° 08510423F0032 délivrée le 21/07/2023.
Nota 4 : 4 bornes O.G.E. nouvelles implantées le 09/08/2023.

Y=6141,840

Y=6141,880

Y=6141,880

X=1369,160

X=1369,160

X=1369,180