



Assainissement Collectif

MISSION N° : 440201061

PROPRIETAIRE

Nom : **MONTONNEAU Anick**
Adresse : **10 RUE DES BELLES FILLES**
Ville : **85460 L'AIGUILLON SUR MER**

MISSION

Adresse : **10 RUE DES BELLES FILLES**
Ville : **85460 L'AIGUILLON SUR MER**

DONNEUR D'ORDRE

Nom : **Mr RELET**
Adresse : **L'adresse la tranche sur mer**
Ville :

MISSION

Type : Maison	Nbre pièces : 5	Lot : 264
Cadastre : AD	Bâtiment :	Lot secondaire :
Porte :	Étage : RDC	Escalier :
Date du rapport : 13/10/2022	Date de visite : 13/10/2022	Type de résidence : Inconnue
Accompagnateur : MONTONNEAU Anick (PROPRIETAIRE)	Opérateur : THIANT William	Nbre de personnes : Inconnu

CONCLUSIONS

Non conforme



Société

ACTIV DIAG ENERGIES SERVICES / THIANT WILLIAM
68 RUE CHANTE PIE - 44430 LE LOROUX-BOTTEREAU
Tel : 06.14.23.23.11 | Mail : william.thiant@bc2e.com
Web : <http://ades.bc2e.com/>
Siret : 83845088000011

Scannez et téléchargez votre rapport



Rapport

n° de rapport : 440201061
ASSAINISSEMENT COLLECTIF : 1 sur 4



1. Équipements du bien :

Équipement	Pièce	Étage	Évacuation	Observation
Douche	salle de bain	RDC	Eaux Usées	
Sani-broyeur	WC	RDC	Indéterminé	
Lavabo	Salle de bain	RDC	Eaux Usées	
Douche	Salle de bain	RDC	Indéterminé	
Evier	Cuisine	RDC	Indéterminé	
Lavabo	Salle de bain	RDC	Indéterminé	
Lave-linge	Garage	RDC	Eaux Pluviales	non conforme
Evier évacuation en attente	Garage	RDC	Eaux Pluviales	non conforme
Wc	WC	RDC	Eaux Usées	
Evier	Cuisine	RDC	Eaux Usées	

2. Diagnostics :

	Résultat	Observations
a - Existe-t-il des documents caractéristiques du système d'assainissement ?	NON	
b - Existe-t-il des documents permettant de déterminer l'implantation du système d'assainissement ?	NON	
c - Type de réseau :	Eaux usées et eaux pluviales séparées	
d - Raccordement des eaux usées :	Indéterminé	
d1 - Diamètre de branchement des eaux usées :	0 mm	
d2 - Matériau de branchement :	PVC	
d3 - Raccordement des eaux vannes :	Branchement eaux usées	
d4 - Raccordement des eaux ménagères :	Branchement eaux usées	
e - Raccordement des eaux pluviales :	Indéterminé	
e1 - Diamètre de branchement des eaux pluviales :	0 mm	
e2 - Matériau de branchement :	Indéterminé	
e3 - Raccordement des eaux pluviales :	Épandage	
f - Type de tampon de visite des eaux usées :	Sous le trottoir	

3. Conclusion :

Non conforme

4. Observations :

Néant

5. Constatations diverses :

	Résultat	Observations
a - La propriété est-elle raccordée sur le collecteur d'eaux usées présent dans la rue ?	OUI	
b - Présence d'une fosse septique alors que la rue est pourvue d'un collecteur d'eaux usées.	NON	
c - Fosse septique toujours en activité - Trop plein raccordé sur le réseau public :	NON	
d - Des eaux usées se déversent dans le réseau d'eaux pluviales :	OUI	
e - Des eaux usées se déversent dans un puits :	NON	
f - Des eaux pluviales se déversent dans le réseau d'eaux usées :		
g - Absence de boîte de branchement	Sans objet	
h - Autres		

Etablie le
13/10/2022
Cachet:

BC2E
DIAGNOSTICS IMMOBILIERS
ACTIV DIAG ENERGIES SERVICES / THIANT WILLIAM
68 RUE CHANTE PIE
44430 LE LOROUX-BOTTEAU
06.14.23.23.11
Siret : 83845088000011 - code APE : 7120B

Signature :

Société

ACTIV DIAG ENERGIES SERVICES / THIANT WILLIAM
68 RUE CHANTE PIE - 44430 LE LOROUX-BOTTEAU
Tel : 06.14.23.23.11 | Mail : william.thiant@bc2e.com
Web : http://ades.bc2e.com/
Siret : 83845088000011

Scannez et téléchargez votre rapport



Rapport

n° de rapport : 440201061
ASSAINISSEMENT COLLECTIF : 2 sur 4



Société

ACTIV DIAG ENERGIES SERVICES / THIAN WILLIAM
68 RUE CHANTE PIE - 44430 LE LOROUX-BOTTEREAU
Tel : 06.14.23.23.11 | Mail : william.thiant@bc2e.com
Web : <http://ades.bc2e.com/>
Siret : 83845088000011

Scannez et téléchargez votre rapport



Rapport

n° de rapport : 440201061
ASSAINISSEMENT COLLECTIF : 3 sur 4



Annexes Rapport



1061

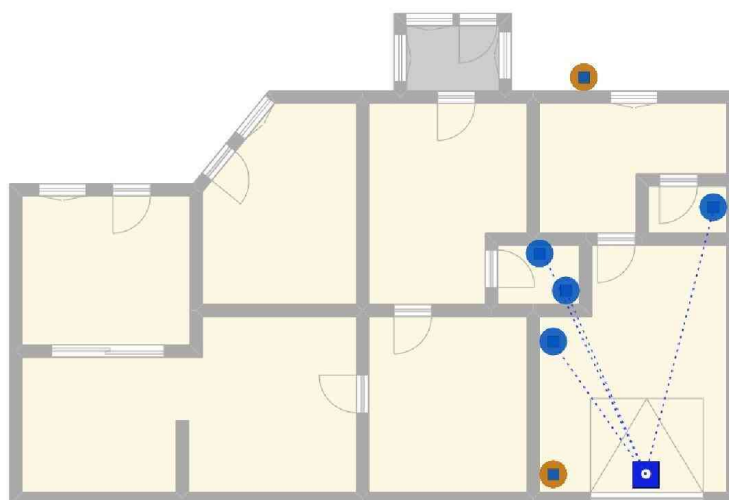
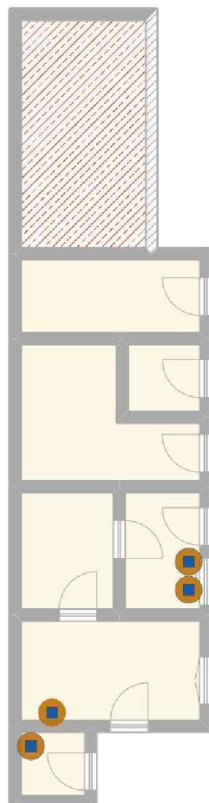

équipements conforme



équipements non conforme

Société

ACTIV DIAG ENERGIES SERVICES / THIAN T WILLIAM
68 RUE CHANTE PIE - 44430 LE LOROUX-BOTTEREAU
Tel : 06.14.23.23.11 | Mail : william.thiant@bc2e.com
Web : <http://ades.bc2e.com/>
Siret : 83845088000011

Scannez et téléchargez votre rapport



Rapport

n° de rapport : 440201061
ASSAINISSEMENT COLLECTIF : 4 sur 4

